

# Il fondo aree verdi di Regione Lombardia: la realizzazione di sistemi verdi come risposta al consumo di suolo agricolo

*Roberto Carovigno*

*Direzione Generale Agricoltura, Alimentazione, Sistemi verdi*

*Politiche agroambientali, uso e tutela del suolo agricolo*

L.r.12/2005

## Capo IV

### *Contributo di costruzione*

#### **Art. 43.**

### ***Contributo di costruzione***

**2 bis.** Gli interventi di **nuova costruzione** che **sottraggono superfici agricole** nello stato di fatto sono assoggettati ad una **maggiorazione percentuale del contributo di costruzione**, determinata dai comuni entro un minimo dell'**1,5** ed un massimo del **5** per cento, da destinare obbligatoriamente a **interventi forestali** a rilevanza ecologica e di incremento della naturalità.

LE CITTÀ COME FORESTE URBANE DA EXPO 2015 AD AGENDA 2030

## I principi

1. **Introduce il concetto di compensazione** per lo **sfruttamento di una risorsa**, limitata e non riproducibile
2. **Prevede l'applicazione di una tassa di scopo** i cui proventi sono destinati alla realizzazione degli interventi compensativi
3. **Responsabilizza i decisori locali**, cioè i Comuni, e li sensibilizza al fine di sviluppare politiche di controllo del consumo di suolo

## Cosa comporta la sua attuazione?

1. **maggiori oneri** per chi consuma suolo libero
2. **nuovi sistemi verdi** a compensazione del suolo consumato
3. **l'impiego delle risorse** a favore dei territori che le hanno originate
4. **la gestione delle risorse** da parte dei comuni, in modo:
  - autonomo
  - attraverso il fondo regionale per i casi previsti dalla legge

## Il Fondo Regionale Aree Verdi è alimentato da:

Risorse regionali

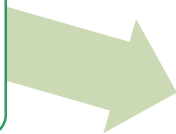

Altre risorse

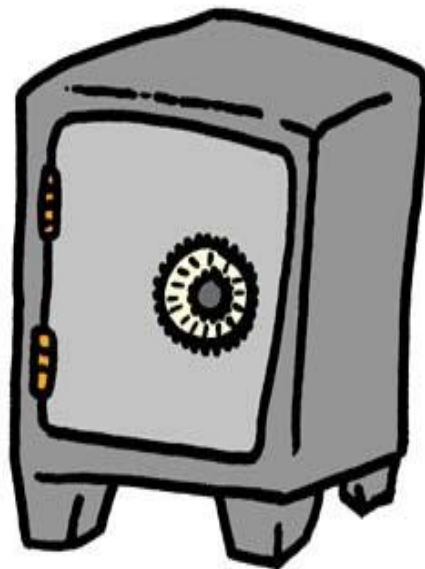
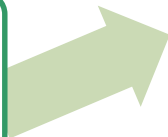

Maggiorazioni  
provenienti dai  
**comuni obbligati al  
versamento**

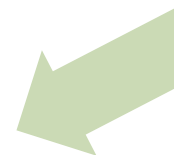

Maggiorazioni  
provenienti dai  
**comuni che  
versano  
volontariamente**

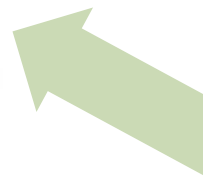



**Il soggetto gestore del Fondo è**  
Finlombarda S.p.A.



## Monitoraggio – Cosa monitora la Regione?

- 
- ✓ le **aree agricole** nello stato di fatto **interessate da interventi** che hanno dato titolo alla maggiorazione in oggetto
  - ✓ le **entrate** determinate dalla maggiorazione in oggetto
  - ✓ gli **interventi attuati** attraverso l'utilizzo dei suddetti contributi

## Monitoraggio – l'applicativo

FINLOMBARDA - FONDO AREE VERDI - Windows Internet Explorer

http://www.servizi-finlombarda.it/areeverdi/

File Modifica Visualizza Preferiti Strumenti ?

FINLOMBARDA - FONDO AREE VERDI

---

**MONITORAGGIO  
FONDO AREE VERDI**

---

Username:

Password:

**CONFERMA**

**DOCUMENTAZIONE**

[Informativa generale](#)  
[Notizie in evidenza](#)  
[Manuale Operativo](#)  
[Legge regionale n. 12/2005](#)  
[D.G.R. n. 8757/2008](#)  
[D.D.U.O. n. 2609/2009](#)  
[D.G.R. n. 11297/2010](#)  
[D.D.G. n. 11517/2010](#)  
[D.D.G. n. 12754/2011](#)  
[Individuazione aree agricole nello stato di fatto](#)  
[Contatti](#)

**REGISTRAZIONE PER L'ACCESSO AL SITO**

Per informazioni e segnalazioni scrivere a:  
areeverdi@servizi-finlombarda.it



# Il fondo aree verdi di Regione Lombardia - Roberto Carovigno

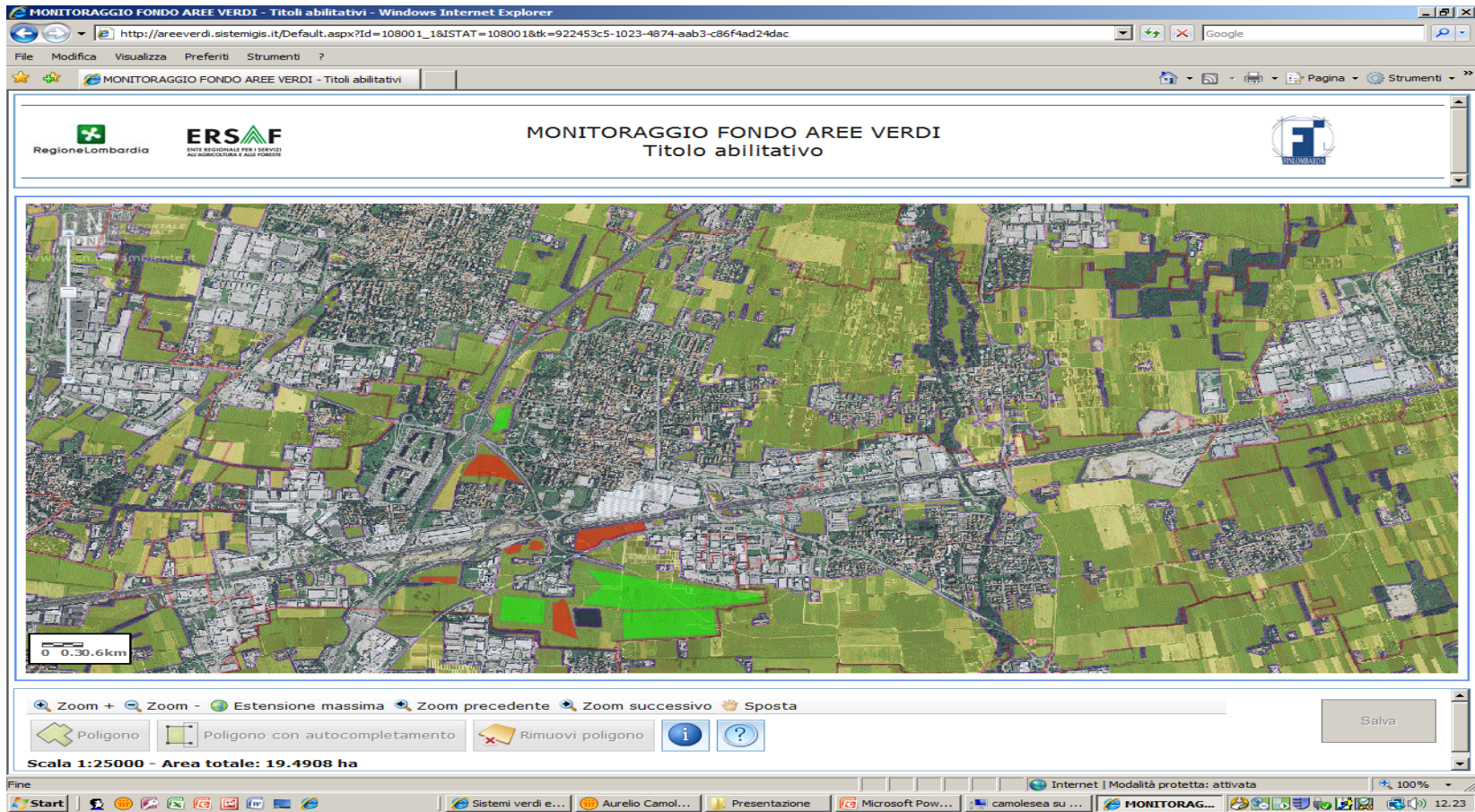



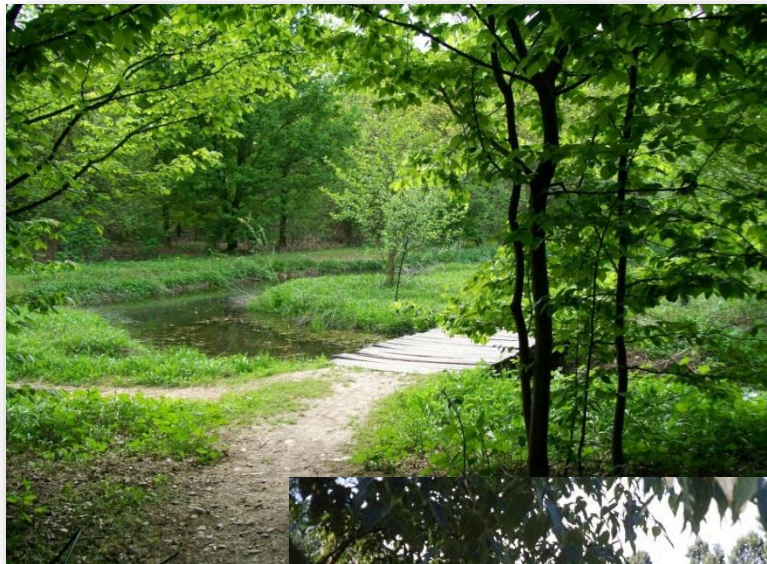

Cosa si  
può fare



## Cosa si può fare

Tipologie interventi ammissibili:

### **A - Sistemi Verdi**

**A1 - a prevalenza di bosco**

**A2 - a prevalenza di elementi lineari**

**A3 - altri elementi naturaliformi** capaci di produrre habitat per la biodiversità e/o servizi ecosistemici

*Compreso 2 anni di manutenzione collegati al nuovo intervento*

**B - Interventi selvicolturali** (Comuni ricadenti negli ambiti delle Comunità Montane)

**C - Acquisto terreni**

*Ripartizione dei Comuni accreditati al "Monitoraggio del Fondo aree verdi" per provincia*

PROVINCIA	Comuni Regione	Accreditati al "Monitoraggio"	Comuni che hanno applicato la maggiorazione
BG	242	198	69
BS	205	175	69
CO	149	120	30
CR	115	87	9
LC	86	78	27
LO	60	50	3
MB	55	49	29
MI	134	120	48
MN	66	55	13
PV	188	138	21
SO	77	63	19
VA	139	122	36
	<b>1516</b>	<b>1255</b>	<b>373</b>

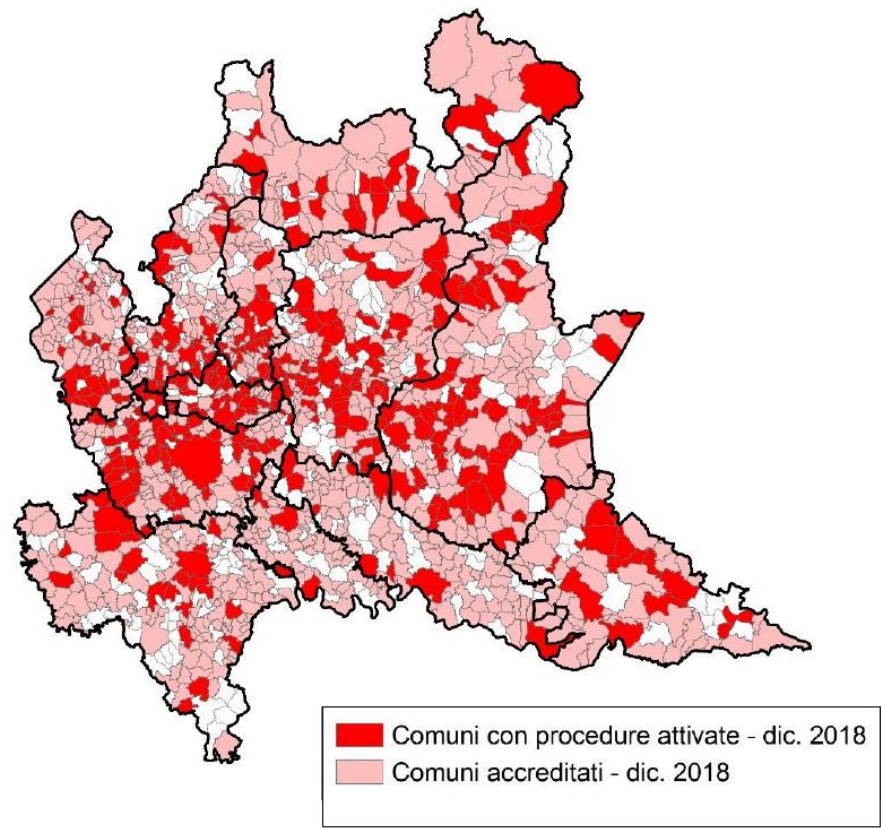



*Ripartizione per tipologia di provento*

Fondo Regionale	Tipo provento in base all'art 43 c.2 bis lr 12/2005		maggiorazione (euro)	ettari	numero titoli	numero Comuni*
	Non specificato		39.332,51	13,59	12	9
Versamento obbligatorio	proventi delle maggiorazioni dei contributi di costruzione derivanti da interventi in aree ricadenti in:	accordi di programma o programmi integrati di intervento di interesse regionale (B1)	180.898,12	1,92	11	5
		Comuni capoluogo di provincia (B2)	1.469.511,56	28,44	101	9
		parchi regionali e nazionali (B3)	520.439,44	46,39	177	42
Versamento volontario	Proventi delle maggiorazioni che i Comuni non capoluogo di provincia decidono liberamente di destinare al fondo (C )		234.522,58	32,13	186	56
Gestione diretta dei Comuni	Proventi delle maggiorazioni che i Comuni utilizzano in proprio (X)		5.748.459,12	488,73	2.151	296
	<b>Totale</b>		<b>8.193.163,33</b>	<b>611,20</b>	<b>2.638</b>	

\* Alcuni Comuni hanno rilasciato più titoli abilitativi con diversa derivazione del provento.

Ripartizione per anno di rilascio del titolo abilitativo

Anno	Totale maggiorazione	Totale superficie trasformata	Numero titoli	Numero comuni
ND*	1.103,76	1,38	3	2
2009	467.249,29	41,98	126	53
2010	538.001,67	44,73	206	85
2011	1.267.568,52	105,95	310	119
2012	1.049.383,31	80,48	324	149
2013	1.299.855,10	52,87	335	150
2014	1.017.119,94	80,63	360	153
2015	826.717,10	50,75	324	129
2016	908.269,19	69,08	322	126
2017	634.922,44	68,06	244	111
2018	182.973,01	15,30	84	42
	<b>8.193.163,33</b>	<b>611,20</b>	<b>2.638</b>	

\* non valorizzato in quanto è ancora in corso il caricamento dei dati sull'applicativo di monitoraggio

# Importi relativi alle maggiorazioni riscossi per Provincia

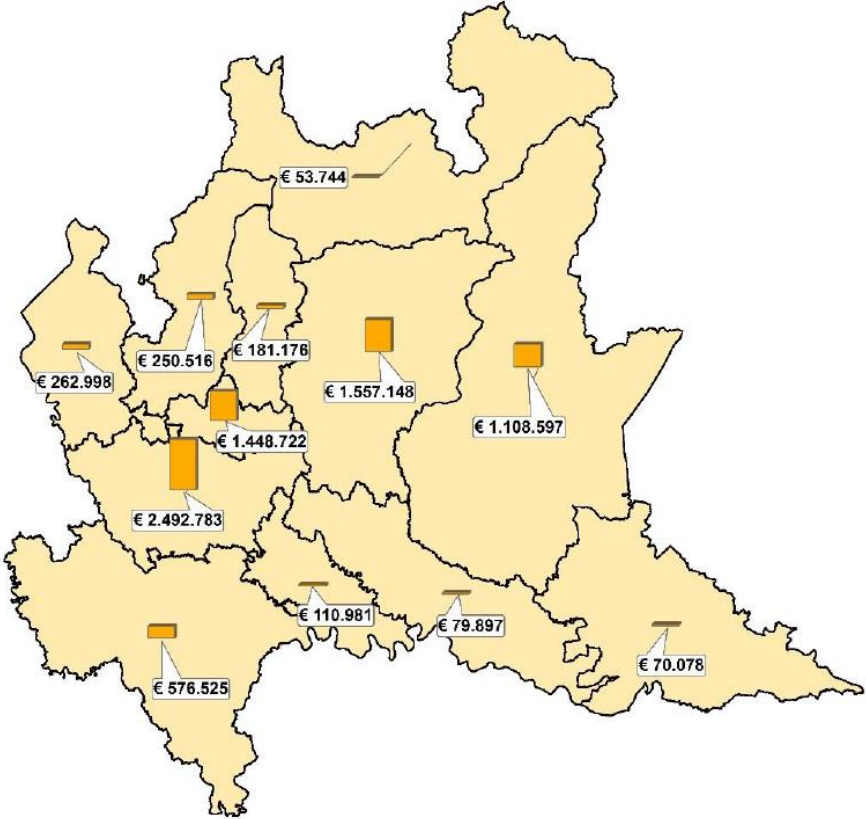



Superficie agricola nello stato di fatto «consumata» per Provincia

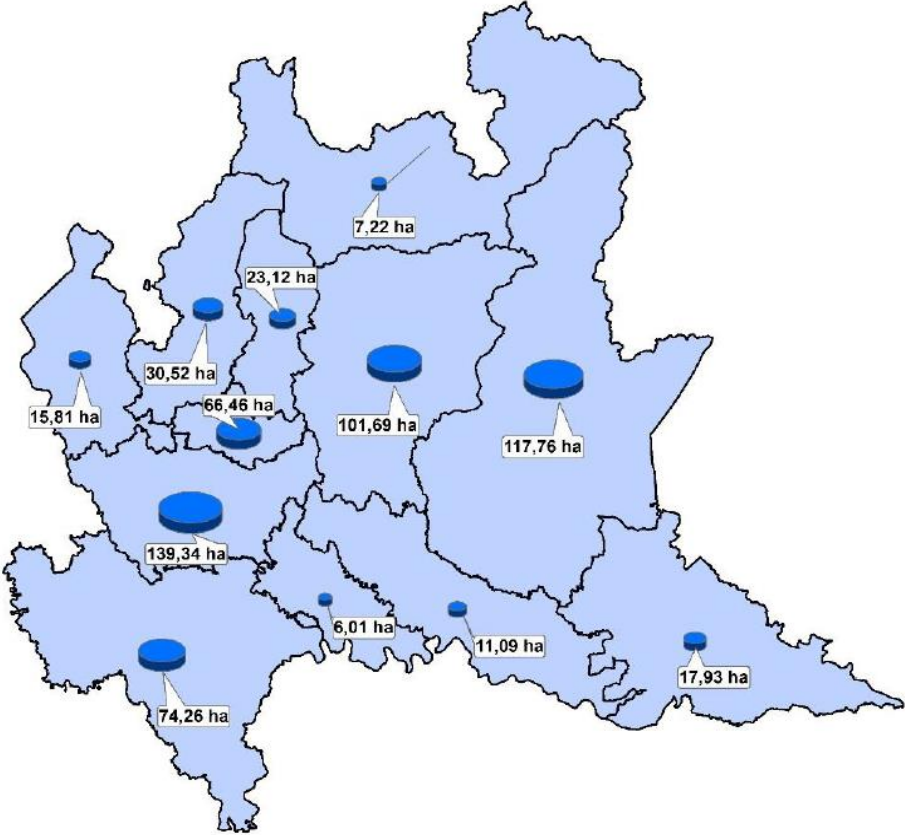

## Titoli abilitativi rilasciati per Provincia

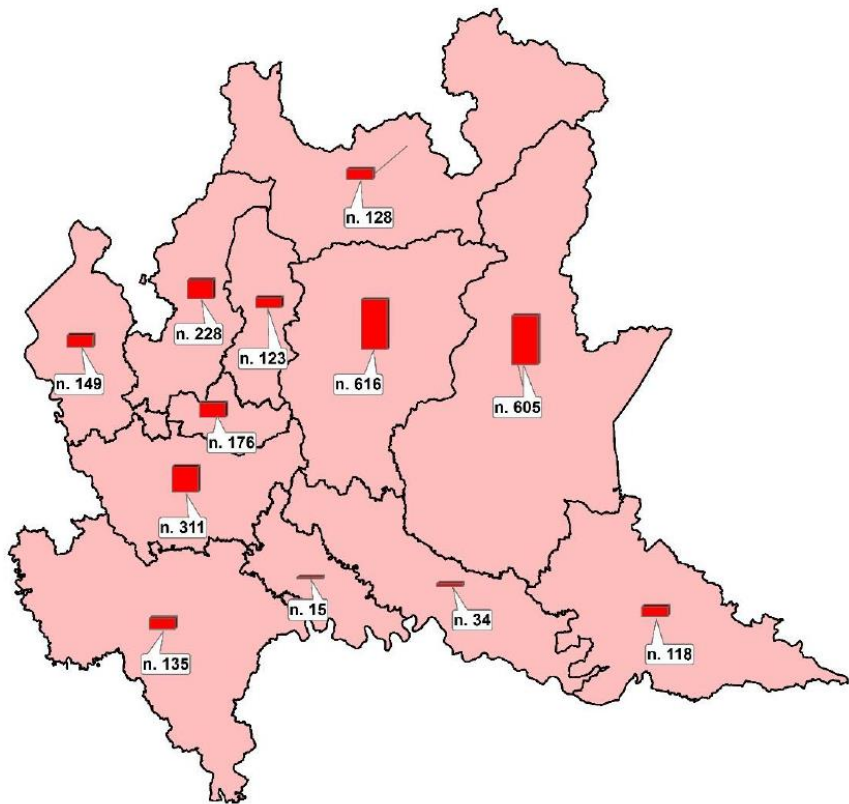

**Interventi realizzati dall'entrata in vigore della norma - aprile 2009-  
(gestione diretta delle risorse da parte dei Comuni)**

**119 gli interventi realizzati** nelle province di: Milano (21), Monza e Brianza (18), Brescia (22), Bergamo (33), Como (8), Lecco (5), Cremona (2), Sondrio (3), Pavia (5), Varese (1) e Lodi (1).

**1,00 euro investito** derivante dalle maggiorazioni di cui all'art. 43 ha generato mediamente un **cofinanziamento di 1,78 euro**

*-interventi realizzati e relativi costi*

Tipologia di intervento		interventi numero	Superficie (Ha)	mt. lineari	Costo totale progetto	Fondi art.43	altri finanziatori *
A1	SV prevalenza di bosco	21	24,89	/	2.667.165,33	642.500,43	2.024.664,90
A2	SV prevalenza di elementi lineari	32	12,76	13.507	747.746,35	429.498,41	318.247,94
A3	SV altri elementi naturaliformi	49	42,99	1.843	2.034.023,92	887.298,76	1.146.725,16
B	Interventi silvocolturali	14	50,99	/	346.947,91	73.824,15	273.123,76
C	Acquisto di terreni	3	1,59	/	117.659,85	97.002,06	20.657,79
Totale		119	133,22	15.350	5.913.543,36	2.130.123,81	3.783.419,55

(\*) La voce “altri finanziatori “si riferisce a soggetti sia pubblici che privati

Progetti finanziati a valere sul fondo regionale attraverso il bando «Infrastrutture Verdi»  
(anni 2018 e 2019)

n. 21 progetti - superficie intervento 102 ettari –importo totale oltre 5,8 Meuro con un contributo di circa 5,4 Meuro

N.	BENEFICIARIO	PROV.	PROGETTO
1	CONSORZIO FORESTALE PADANO	MN	Implementazione della naturalità nel corridoio ecologico del Po compreso nella ZPS IT 20B0501
2	SOC. AGRICOLA ISOLA	PV	Praterie, aree umide, tessere forestali e filari nel comune di Langosco
3	COMUNE DI MANTOVA	MN	Nuova infrastrutture verdi in comune di Mantova: riva sinistra lago inferiore e bosco di Formigosa
4	PROVINCIA DI CREMONA	CR	Consolidamento della connettività della RER in un settore della pianura lombarda: la valle del Serio Morto
5	COMUNE DI MILANO	MI	Progetto con sistemazione a verde con bosco complementare
6	SOC. AGRICOLA GAEZIA	PV	Fasce boscate e tessere forestali nei comuni di Vigevano e Gambolò
7	SOCIETA' AGRICOLA DENDRON	PV	Rimboschimenti, prateria e area umida in comune di Vigevano
8	COMUNE DI CALVISANO	BS	Realizzazione di infrastrutture verdi a rilevanza ecologica e incremento della naturalità del fiume Chiese in Comune di Calvisano – località Mezzane –
9	COMUNE DI MILANO	MI	Parchi dell’Ovest Milano Progetto delle Connessioni: Parco di Trenno, Boscoincittà e Parco delle Cave
10	COMUNE DI ISOLA DOVARESE	CR	Parco Spedini
11	FONDAZIONE IRCCS CA' GRANDA OSPEDALE MAGGIORE POLICLINICO	MI	Dal Ticino al Naviglio. 2.200 Ha di biodiversità
12	COMUNE DI MOTTA BALUFFI	CR	Lanca di Gerole
13	COMUNE DI FLERO	BS	Nuovo Bosco dello Zerbino
14	COMUNE DI MILANO	MI	Progetto di ripristino suolo fertile con realizzazione sottopasso via Novara per la connessione idrica e faunistica
15	COMUNE PESSANO CON BORNAGO	MI	Nuovi habitat per il Molgora
16	FONDAZIONE DURINI	CO	Corridoio ecologica della Val Francia in comune di Alzate Brianza
17	PARCO OGLIO NORD	CR	Acquisto arre in area SIC Gabbioneta e realizzazione di progetto di valorizzazione e forestazione area umida Gabbioneta Binanuova
18	COMUNE DI VOLTA MANTOVANA	MN	Bosco urbano Cantarana - interventi di miglioramento ambientale tra Volta Mantovana e il fiume Mincio
19	COMUNE FORMIGARA	CR	Riqualificazione ambientale
20	PARCO REGIONALE DEL SERIO	CR	Meandro verde
21	COMUNE DI BOLLATE	MI	Interventi di riqualificazione forestale e paesaggistica aree Vallasse in comune di Bollate

Scorrimento  
graduatoria →  
ottobre 2019

1 DI 5



## Alcune realizzazioni – Bosco di Vaiano Valle – Comune di Milano 2 DI 5



PRIMA



## Alcune realizzazioni – Bosco di Vaiano Valle – Comune di Milano <sup>3 DI 5</sup>

DURANTE





## Alcune realizzazioni – Bosco di Vaiano Valle – Comune di Milano 4 DI 5

# DURANTE



## Alcune realizzazioni – Bosco di Vaiano Valle – Comune di Milano 5 DI 5



**DOPO**





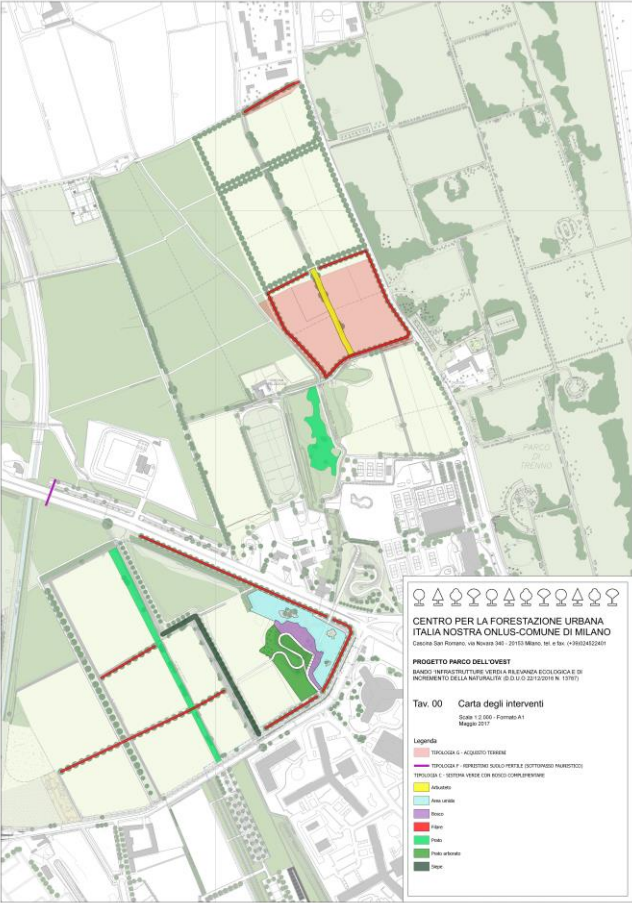

Alcune realizzazioni

Boscoincittà

Comune di  
Milano 1 di 4

Foto: Ufficio Tecnico di  
Boscoincittà

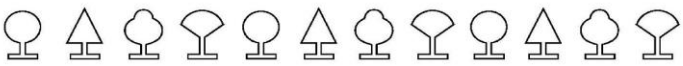

CENTRO PER LA FORESTAZIONE URBANA  
ITALIA NOSTRA ONLUS-COMUNE DI MILANO

Cascina San Romano, via Novara 340 - 20153 Milano, tel. e fax. (+39)024522401

PROGETTO PARCO DELL'OVEST

BANDO 'INFRASTRUTTURE VERDI A RILEVANZA ECOLOGICA E DI INCREMENTO DELLA NATURALITA' (D.D.U.O 22/12/2016 N. 13767)

Tav. 00 Carta degli interventi

Scala 1:2.000 - Formato A1  
Maggio 2017

Legenda

- TIPOLOGIA G - ACQUISTO TERRENI
- TIPOLOGIA F - RIPRISTINO SUOLO FERTILE (SOTTOPASSO FAUNISTICO)
- TIPOLOGIA C - SISTEMA VERDE CON BOSCO COMPLEMENTARE
- Arbusteto
- Area umida
- Bosco
- Filare
- Prato
- Prato arborato
- Siepe



Alcune realizzazioni

Boscoincittà - Comune di Milano <sup>2 di 4</sup>



## Alcune realizzazioni

### Boscoincittà - Comune di Milano 3 di 4







## Alcune realizzazioni

### Boscoincittà - Comune di Milano 4 di 4



## Alcune realizzazioni

# Parco delle Rimembranze - Comune di Salò

Foto: Cecilia Ardesi ( DG Agricoltura RL) – immagine storica da progetto di K.Sandrini – E.Lombardi – E. Gagliuzzi

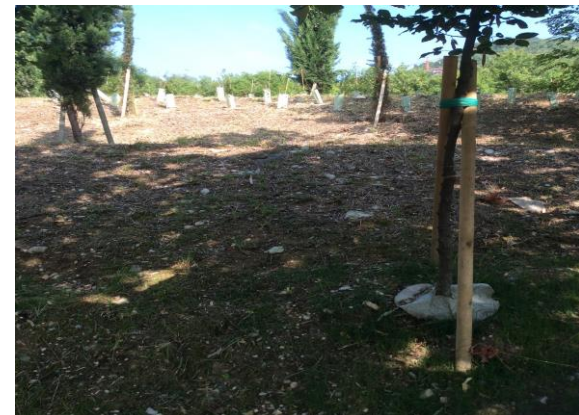
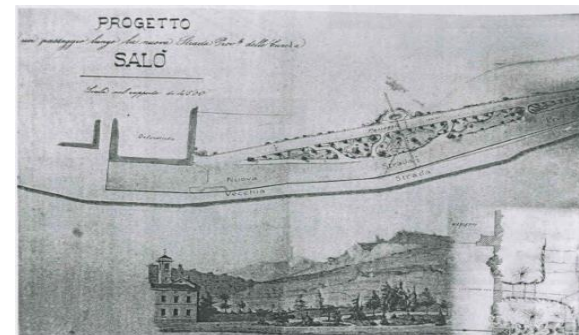
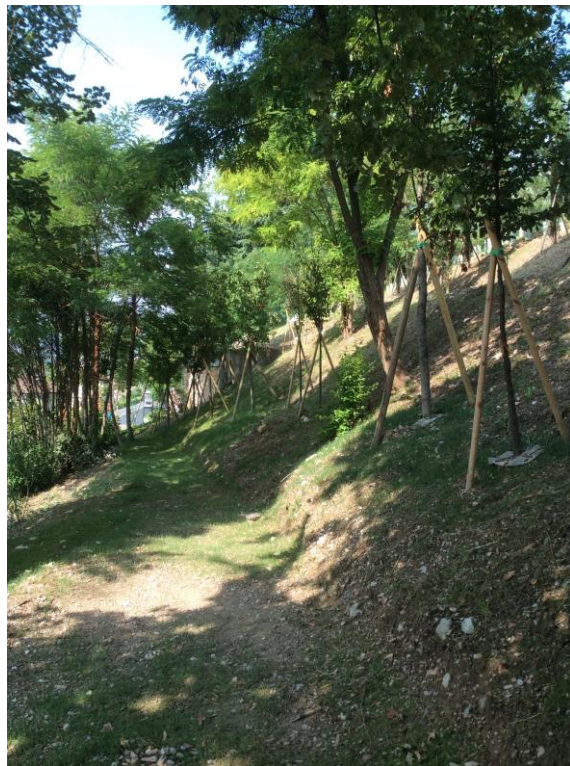



## Una futura realizzazione– nuovo bosco dello Zerbino (4 ha) – Comune di Flero (BS)

Foto: da progetto di Studio ZEA



# Grazie per l'attenzione!

*Roberto Carovigno*

*Direzione Generale Agricoltura, Alimentazione, Sistemi verdi*

*Politiche agroambientali, uso e tutela del suolo agricolo*